

# DOBLE FACTOR DE AUTENTIFICACIÓN (2FA)

PASO 1 – Descargar e instalar Microsoft Authenticator en el móvil (ir siguiendo pasos...)

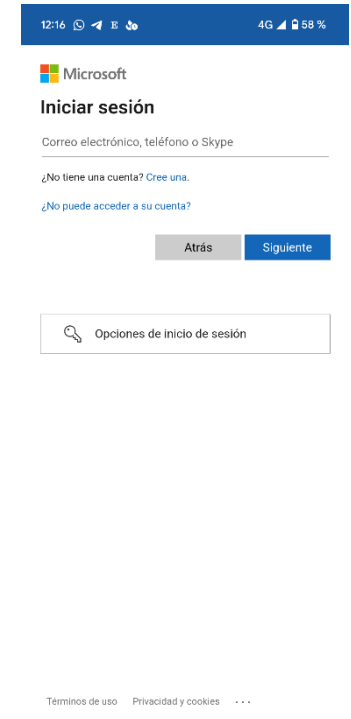
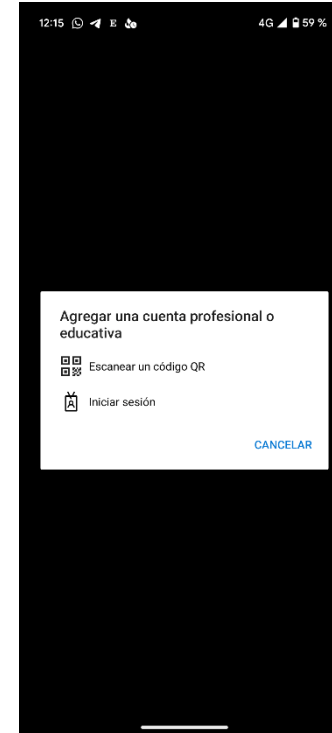
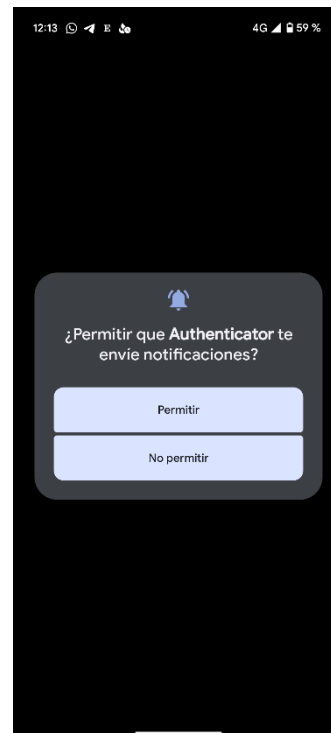
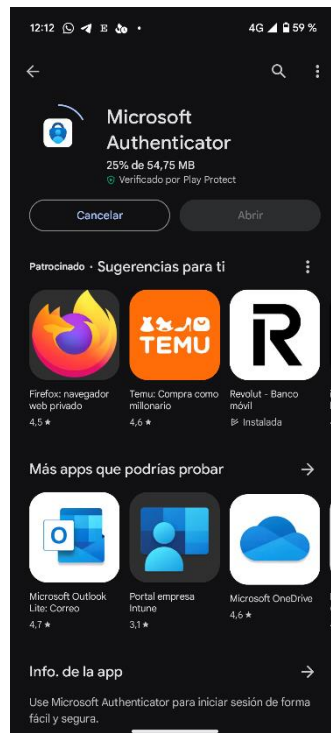
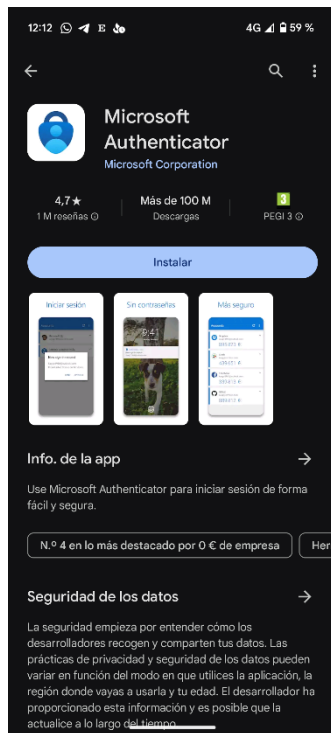

**PASO 2 – En un ordenador del centro educativo, acceder al Portal de Educación e identificarnos como usuarios**

- Entrar en **Office 365**
- Acceder a **Configuración** (rueda dentada)
- Elegir **Actualizar preferencias de contacto**

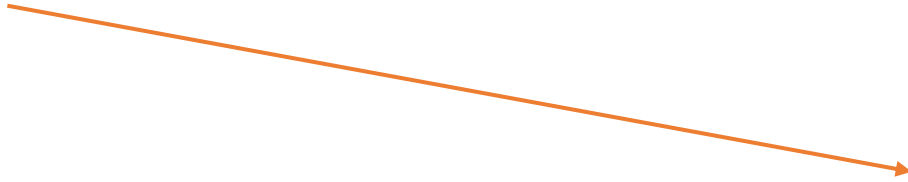

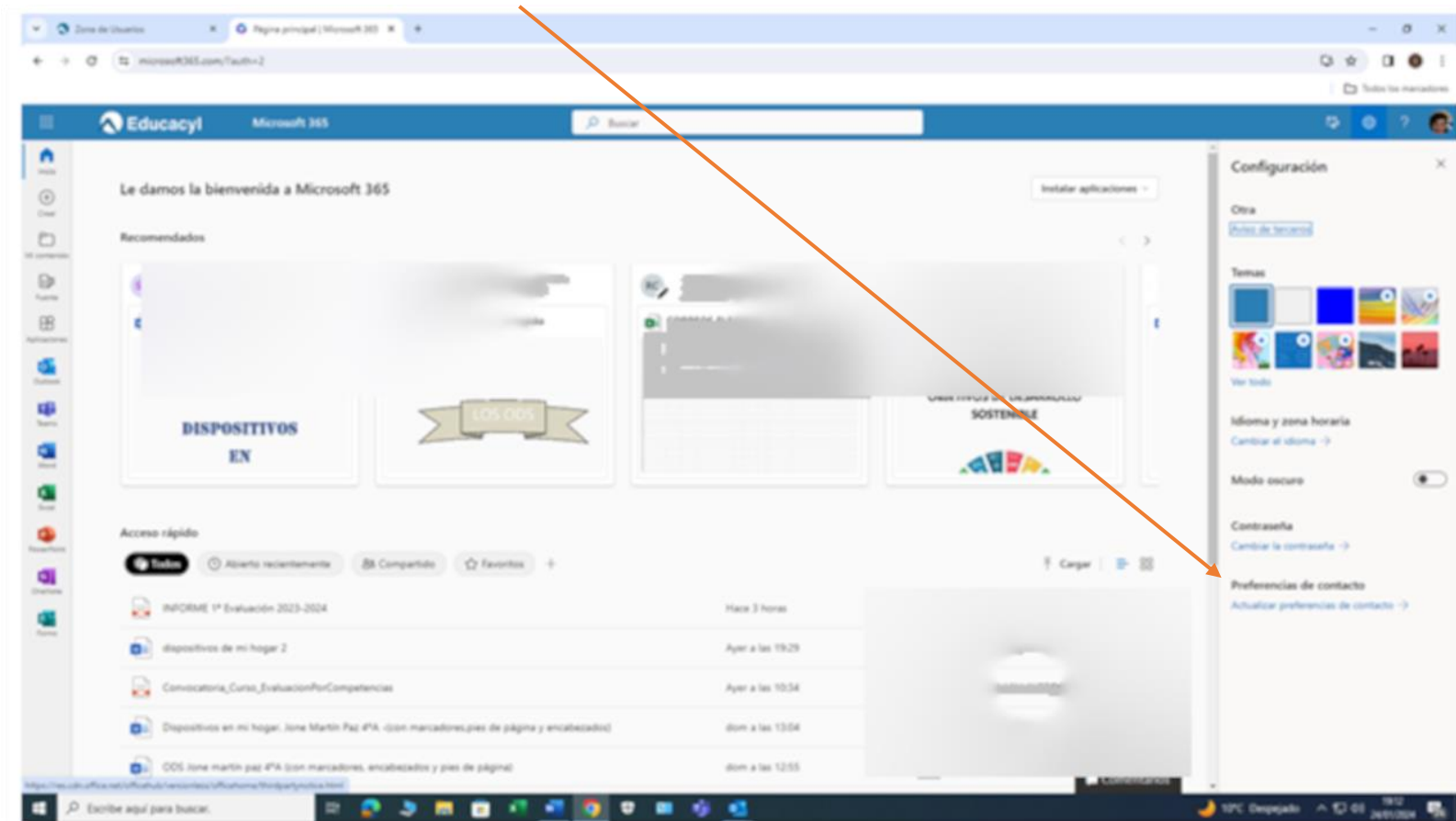

- Pinchar en **Información de seguridad**

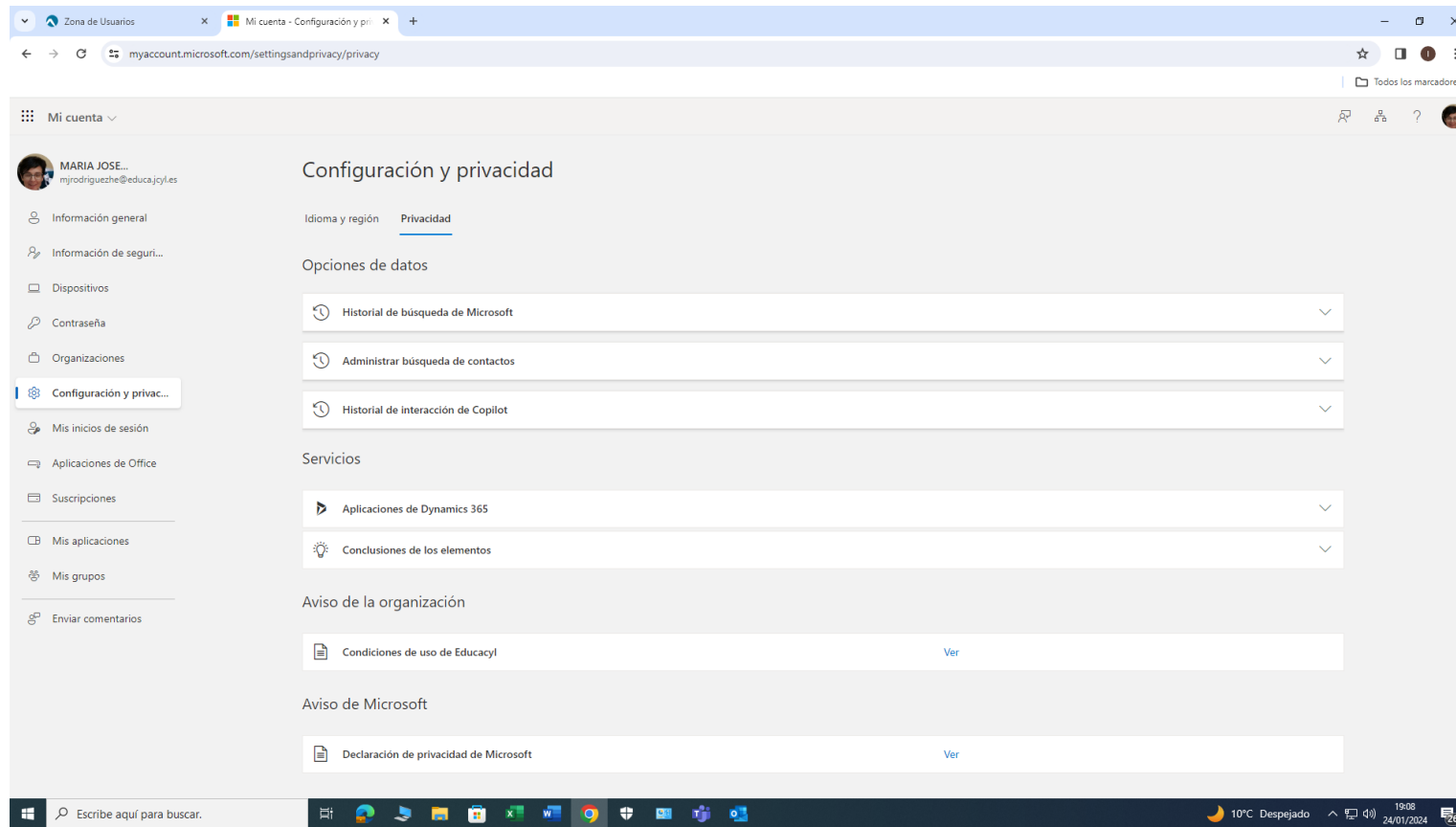

- Elegir **Agregar método de inicio de sesión**



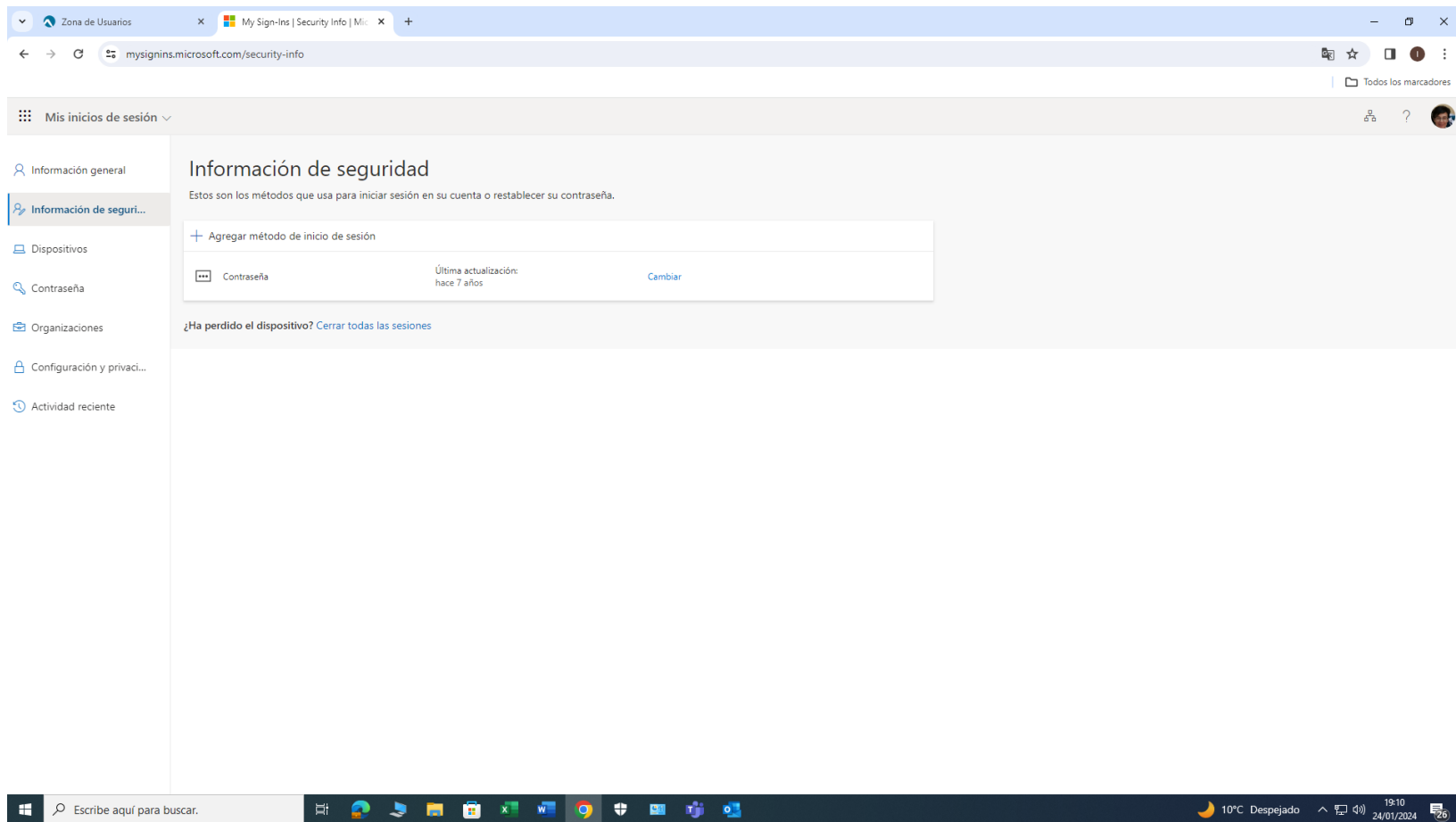

- Seleccionar **Elegir un método y Elegir aplicación de autenticación**

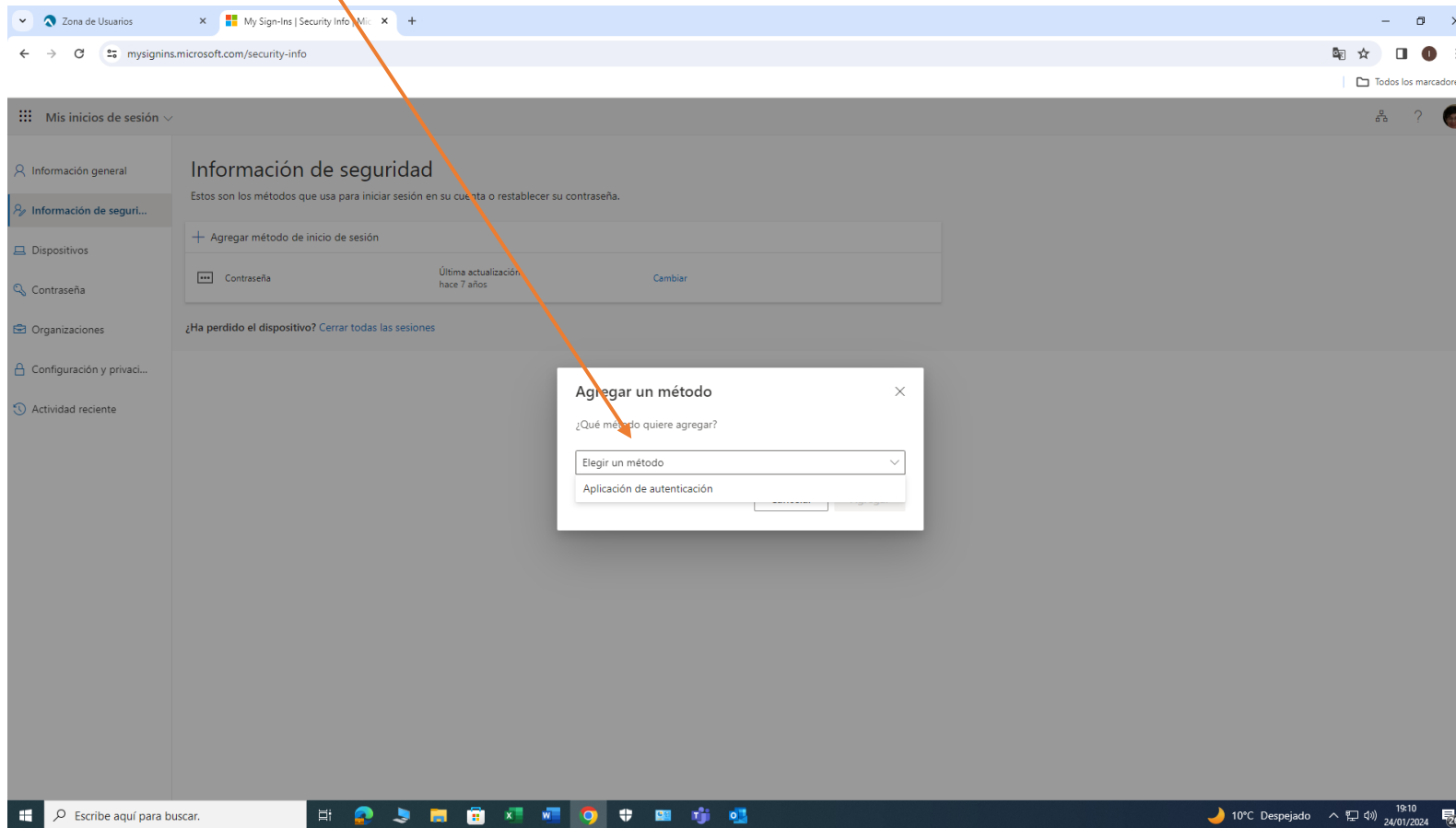

- **Aplicación de autenticación**

Browser tabs: Zona de Usuarios, My Sign-In | Security Info | Mic

Address bar: mysignins.microsoft.com/security-info

Page title: Mis inicios de sesión

Section: Información de seguridad

Text: Estos son los métodos que usa para iniciar sesión en su cuenta o restablecer su contraseña.

Buttons: + Agregar método de inicio de sesión

Contraseña	Última actualización: hace 7 años	Cambiar
------------	-----------------------------------	---------

¿Ha perdido el dispositivo? Cerrar todas las sesiones

**Agregar un método**

¿Qué método quiere agregar?

Aplicación de autenticación

Cancelar Agregar

Taskbar: Escribe aquí para buscar. 6°C Nublado 12:52 25/01/2024

*\* Nos avisa por si no hemos instalado en nuestro móvil todavía "Microsoft Authenticator"*

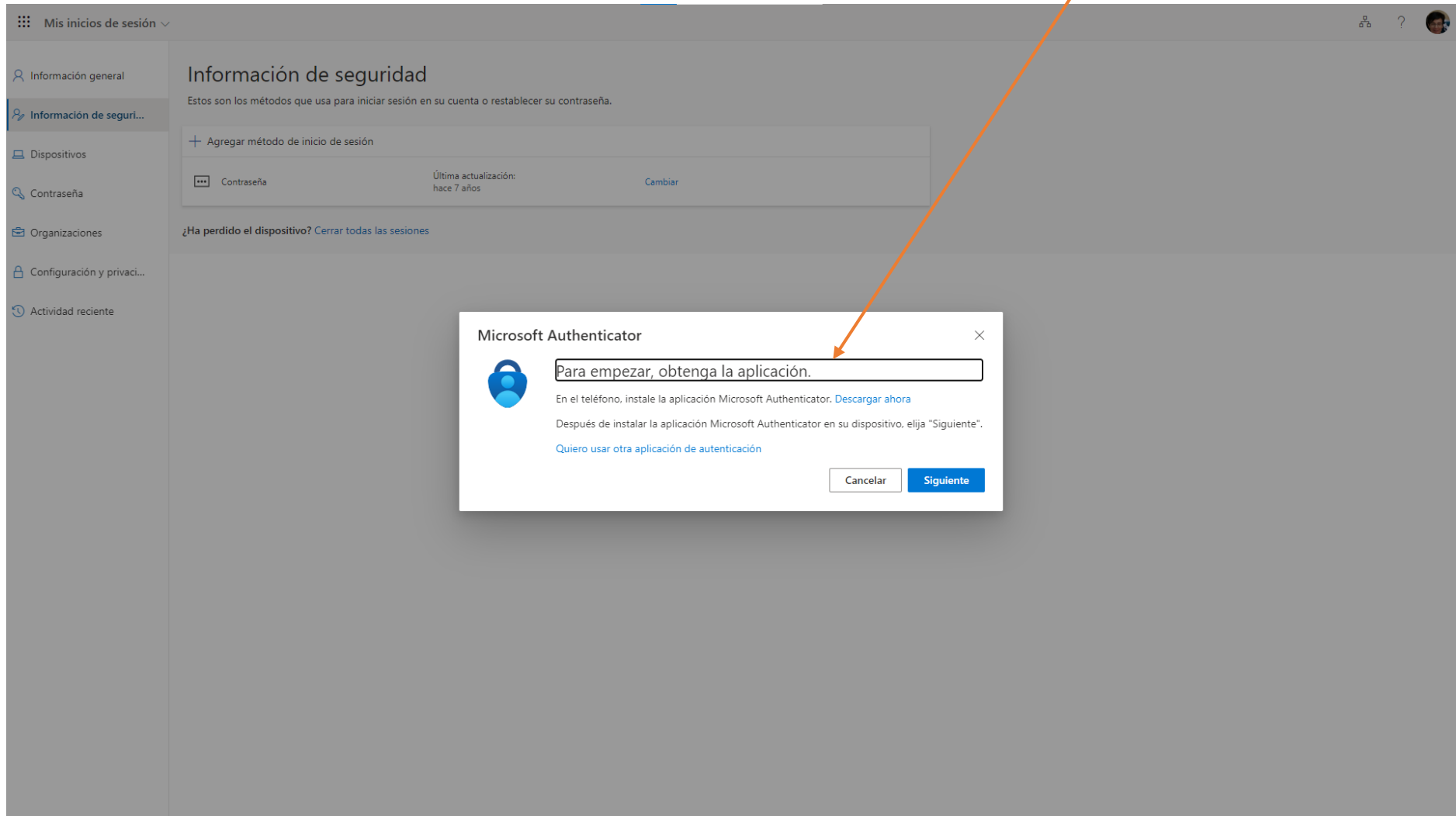



- A continuación, debemos **configurar con nuestra cuenta de “Educa”**

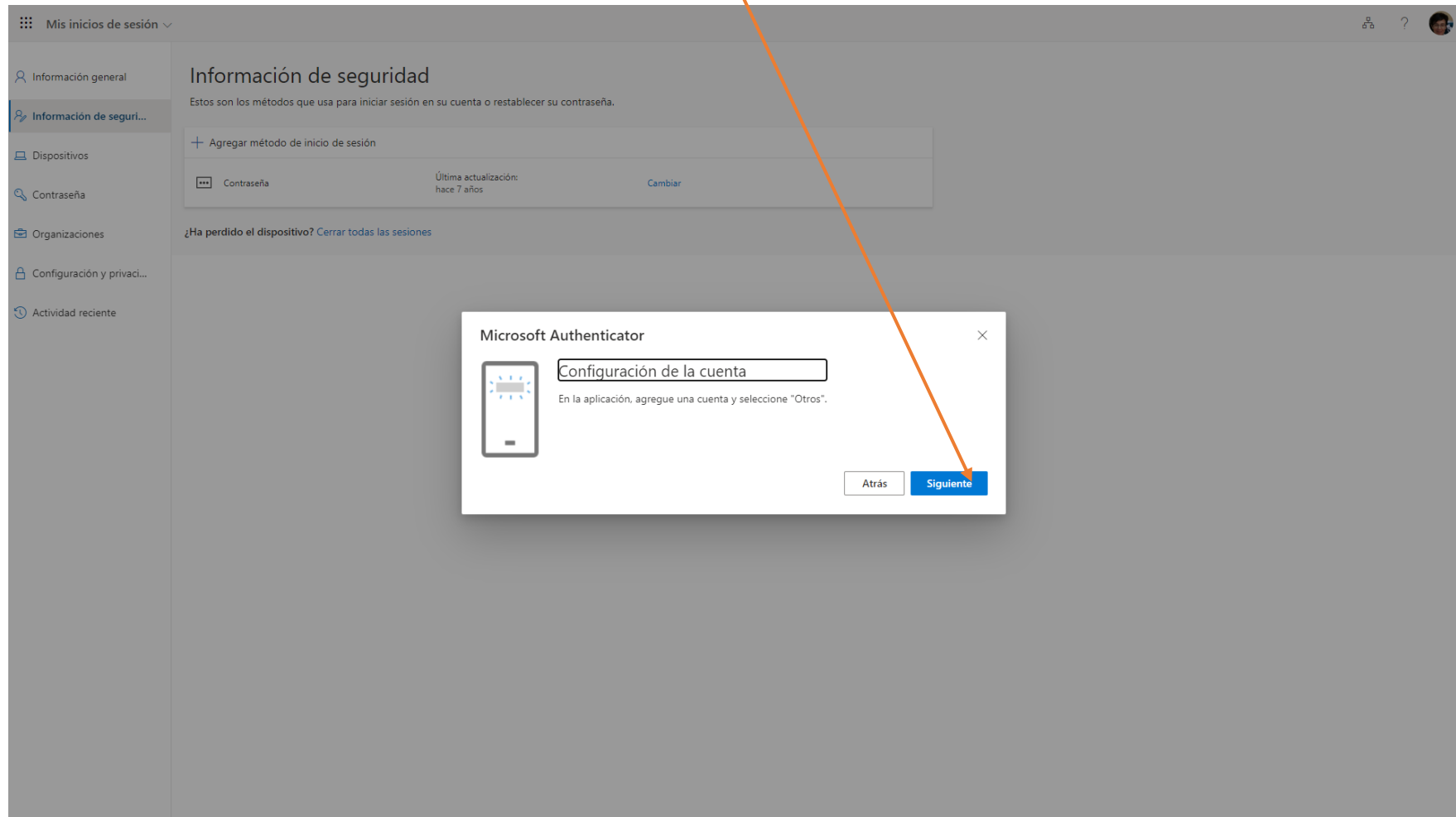

- Elegir **“Cuenta profesional o educativa”**

- Con el móvil operativo, tenemos que **escanear el QR**

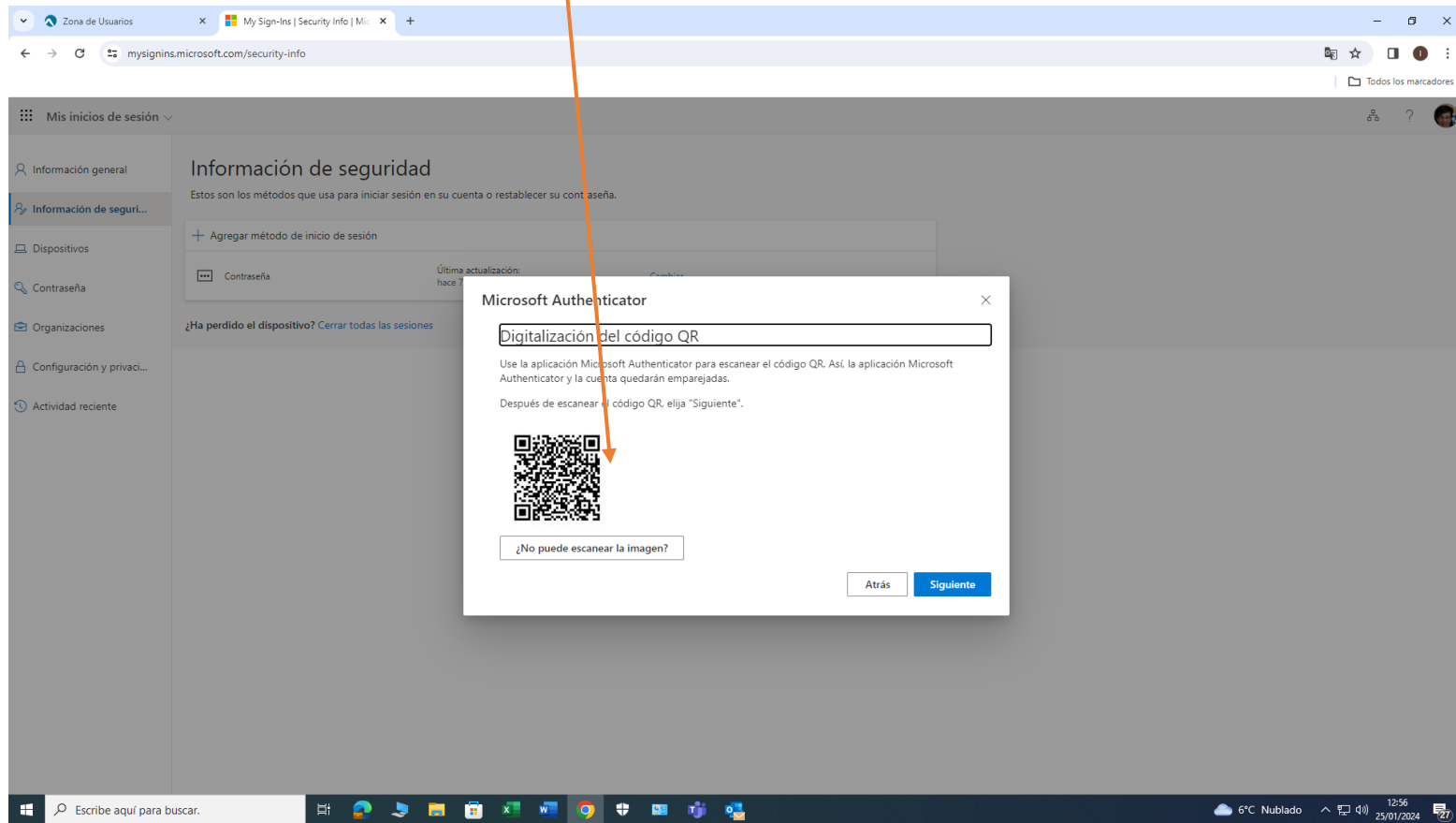

- Microsoft Authenticator **genera un código de 6 dígitos**

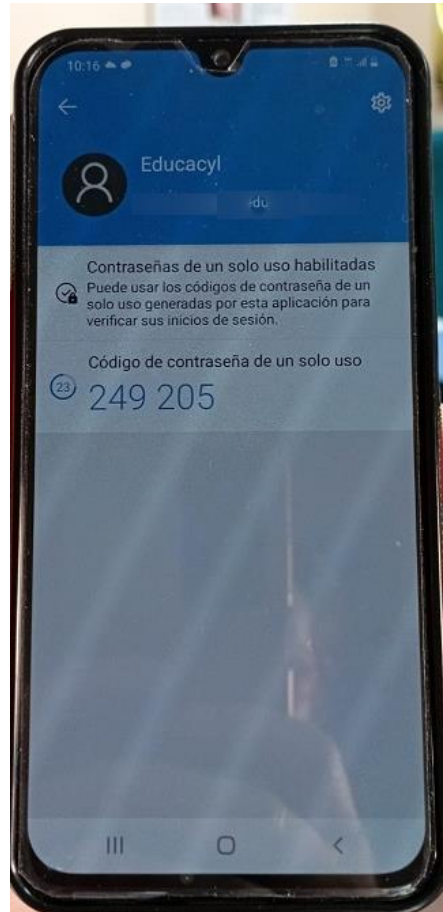

- Debemos introducir ese código en

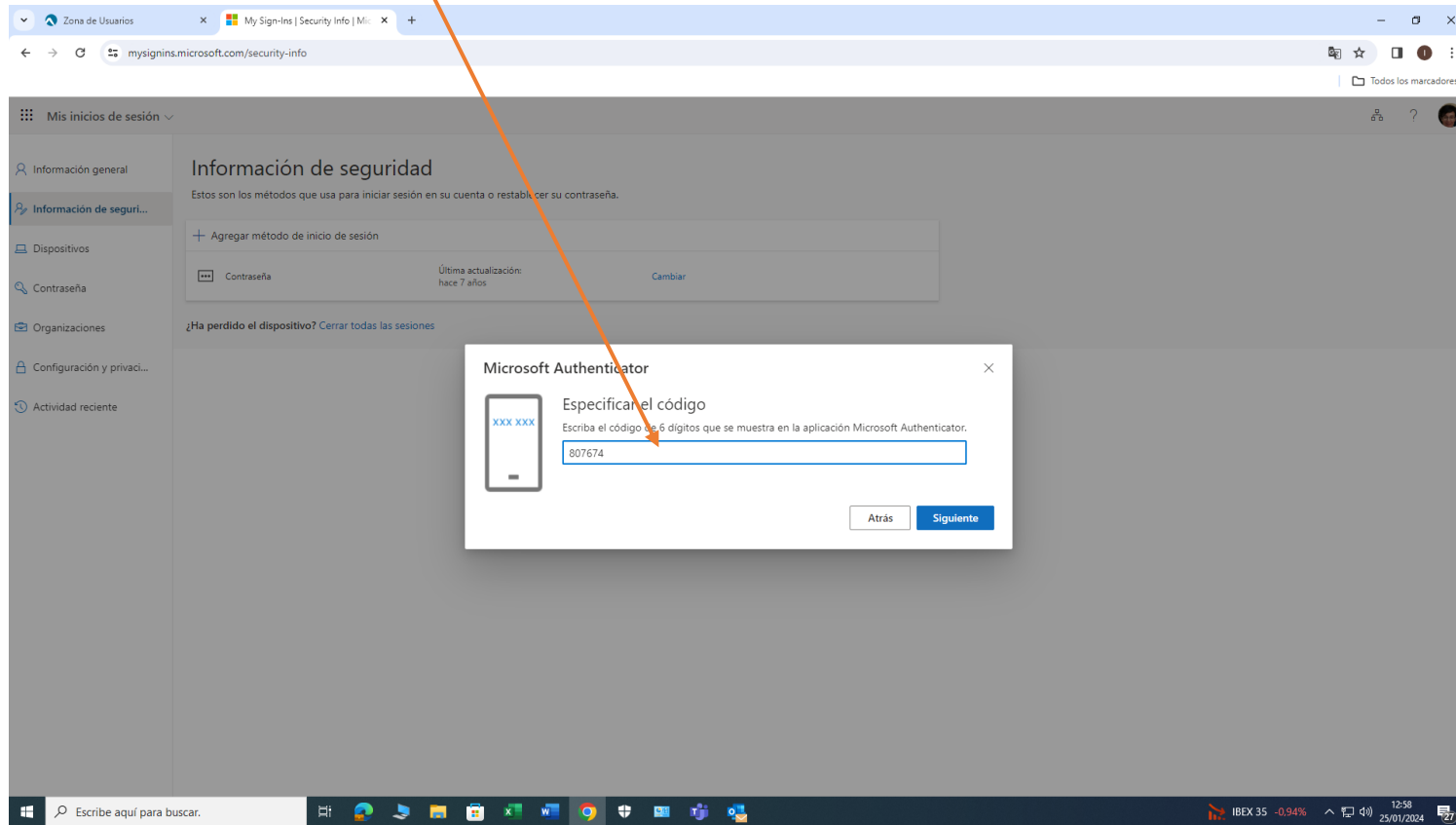

El código "dura" 30 sg. Si vemos que no nos va a dar tiempo a introducirlo, es mejor esperar a que se genere otro

Zona de Usuarios My Sign-Ins | Security Info | Mi: x +

mysignins.microsoft.com/security-info

Mis inicios de sesión

- Información general
- Información de seguridad...**
- Dispositivos
- Contraseña
- Organizaciones
- Configuración y privacidad...
- Actividad reciente

### Información de seguridad

Estos son los métodos que usa para iniciar sesión en su cuenta o restablecer su contraseña.

You're using the most advisable sign-in method where it applies.  
Sign-in method when most advisable is unavailable: Token de hardware o aplicación de autenticación: código

+ Agregar método de inicio de sesión

Contraseña	Última actualización: hace 7 años	Cambiar
Aplicación de autenticación Contraseña de un solo uso basada en el tiempo (TOTP)		Eliminar

¿Ha perdido el dispositivo? [Cerrar todas las sesiones](#)

Escribe aquí para buscar.

IBEX 35 -0.94%

12:58  
25/01/2024

## OTRAS CONSIDERACIONES A TENER EN CUENTA

- Si accedemos a nuestra cuenta desde dentro de la red de centros educativa, NO será necesario este proceso: Seguimos accediendo como hasta ahora.
- ¡Ojo con esta casilla!

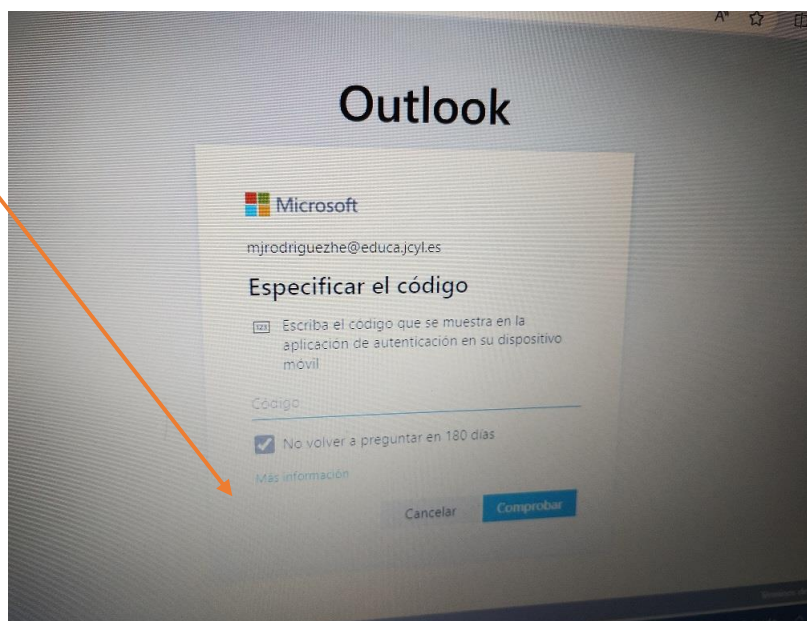

**VIENE ACTIVADA POR DEFECTO**

Eso implica que, si no la desactivamos, cuando intentemos acceder desde ese mismo dispositivo fuera de la red de centros, no nos volverá a pedir el código hasta que hayan transcurrido 180 días. ¡Ojo si usamos un ordenador compartido!

Manual elaborado en el IES Doctor Sancho Matienzo de Villasana de Mena (Burgos)